

## PLAN DES FAÇADES

### Opération RELEVÉ D'ETAT DES LIEUX DU BATIMENT T152 ET DE SES ENVIRONS

ECHELLE 1/100

#### PRESTATAIRE



Téléphone : 04 94 23 93 00  
Téléphone : 04 96 20 36 10  
www.opsia.fr - contact@opsia.fr

#### REFERENCES TECHNIQUES, ADMINISTRATIVES ET SUIVI

INDICE	MODIFICATIONS	DATE
A	EDITION ORIGINALE	08/10/24

N° Commande : 0483L032815 du 01/10/24

Dossier N° 24 19289  
Réf. fichier : 19289\_FAC\_P01

REDACTEUR  
A. NERON  
F. GUILLOT

VERIFICATEUR  
O. LACHAIZE

APPROBATEUR  
F. HOSPITAL

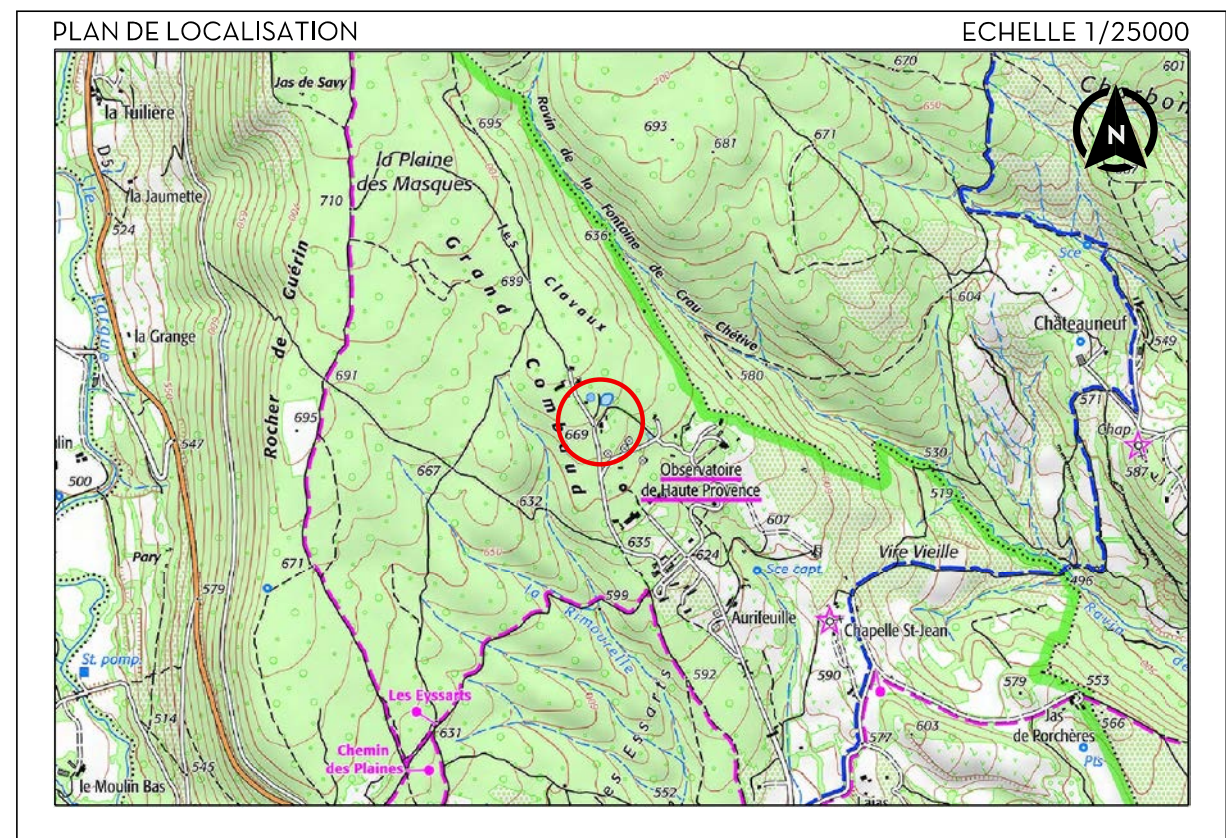
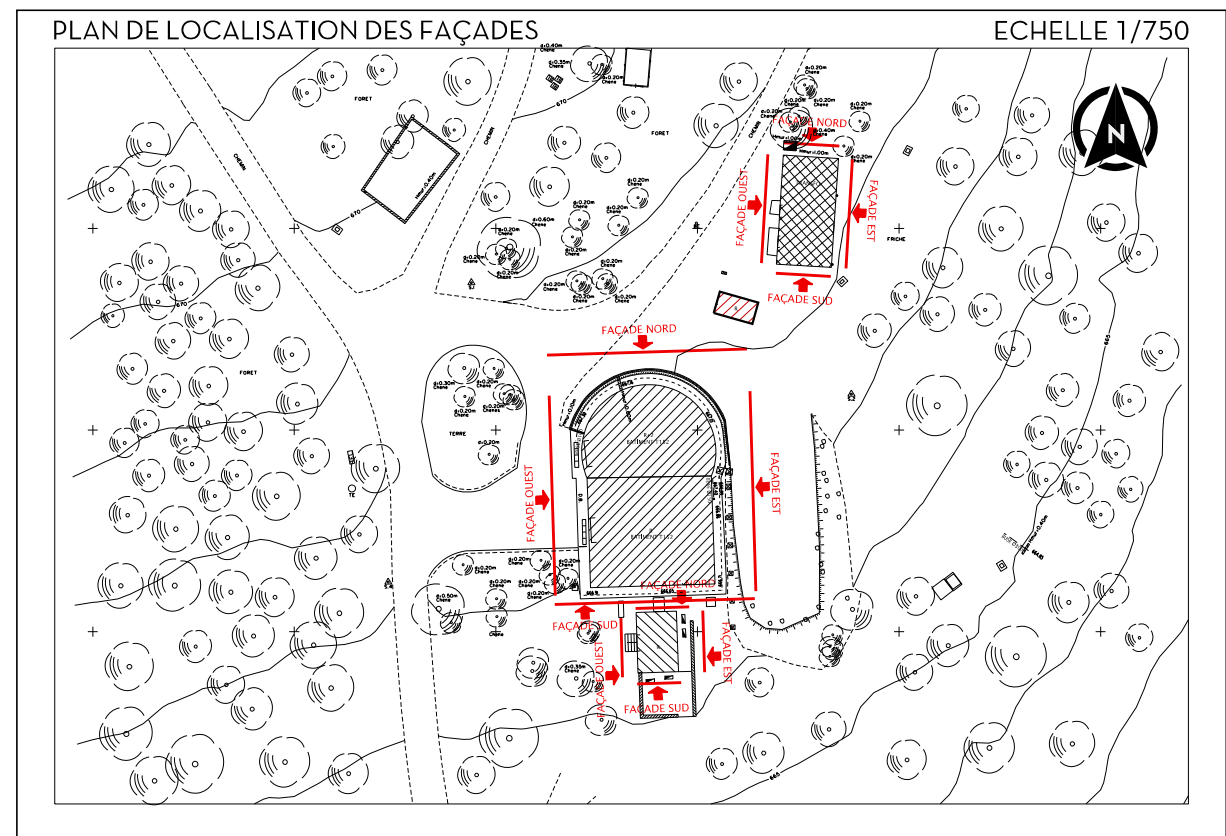

#### VUE DE LA FAÇADE NORD

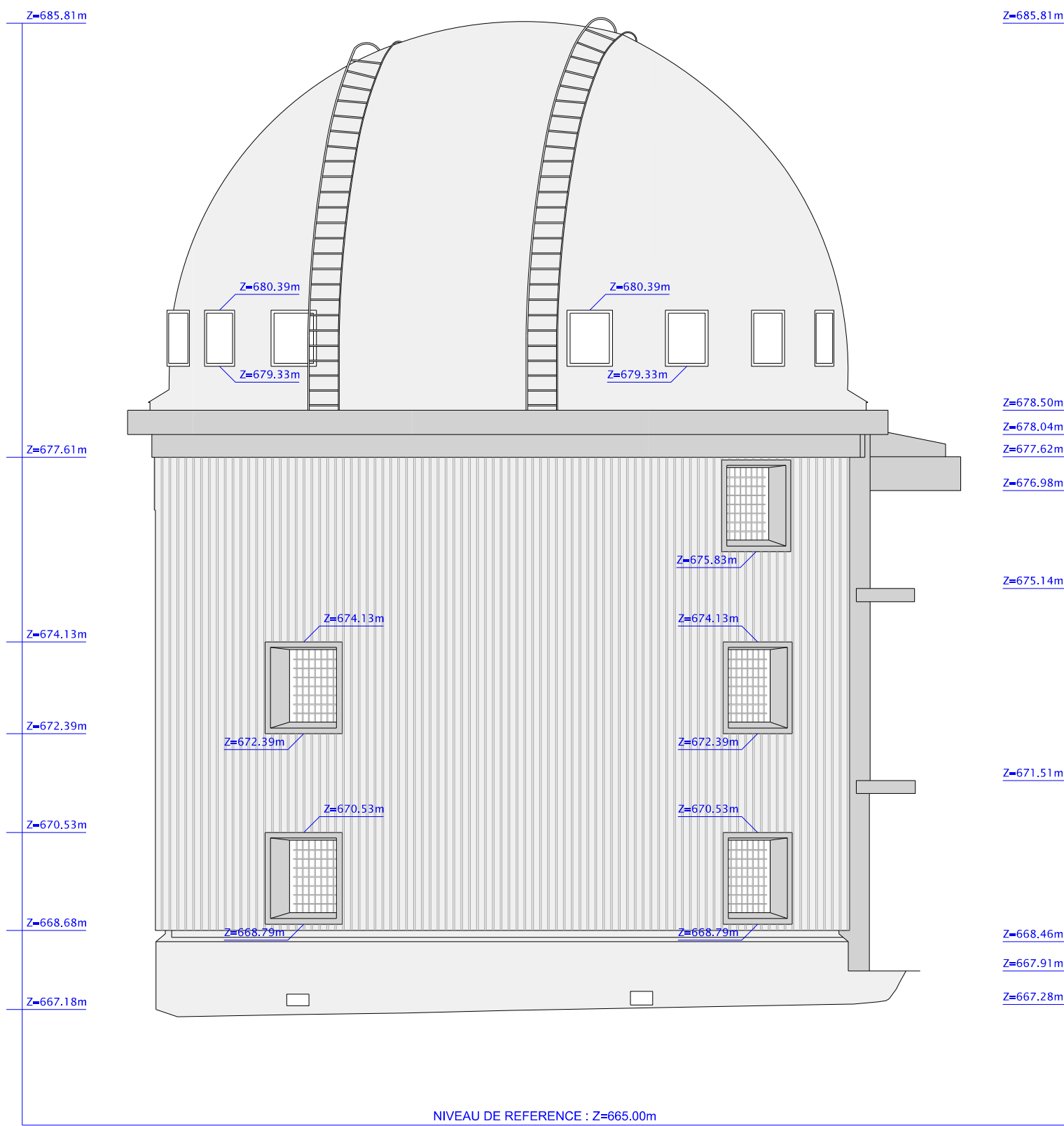

#### VUE DE LA FAÇADE OUEST

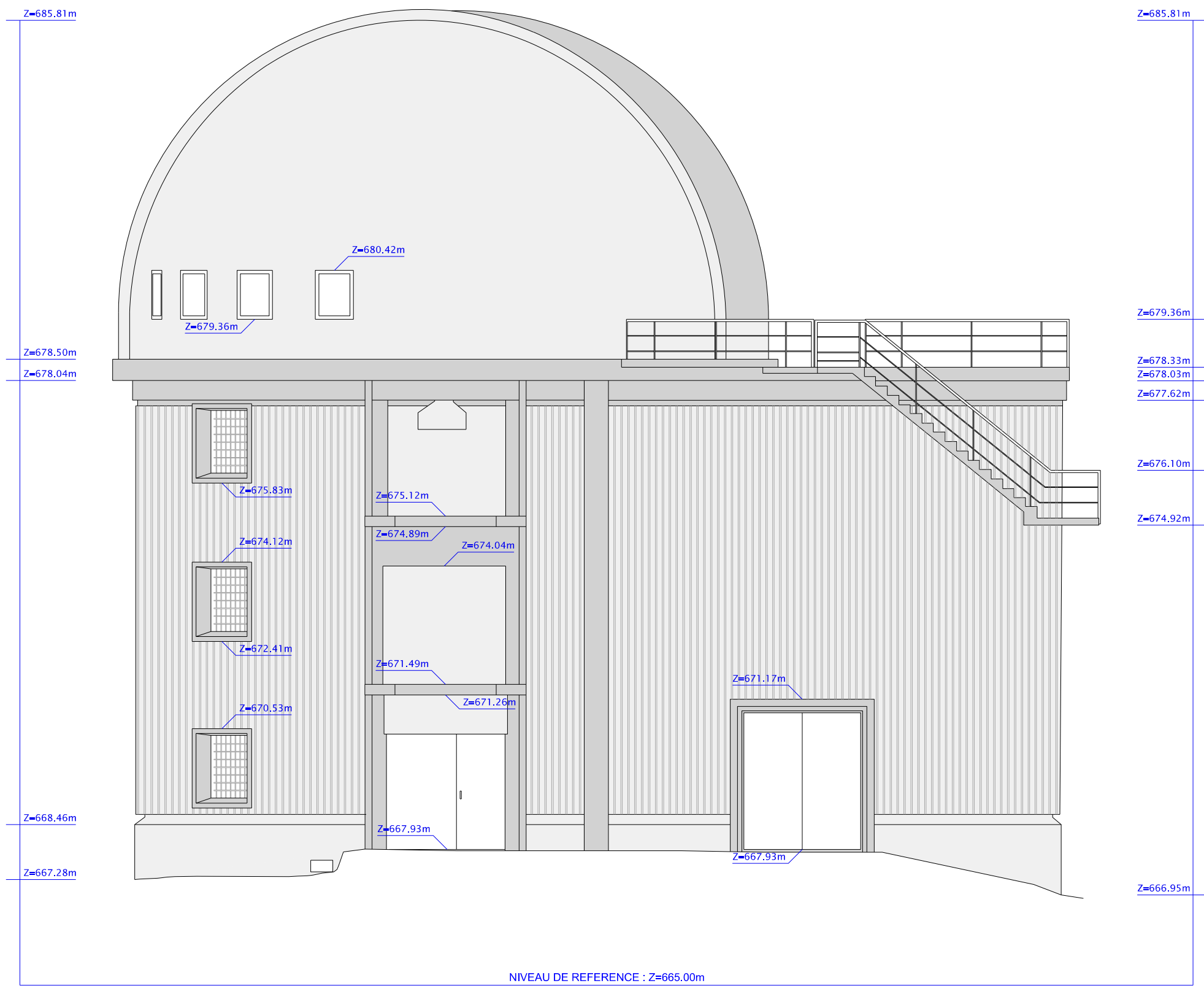

#### VUE DE LA FAÇADE SUD

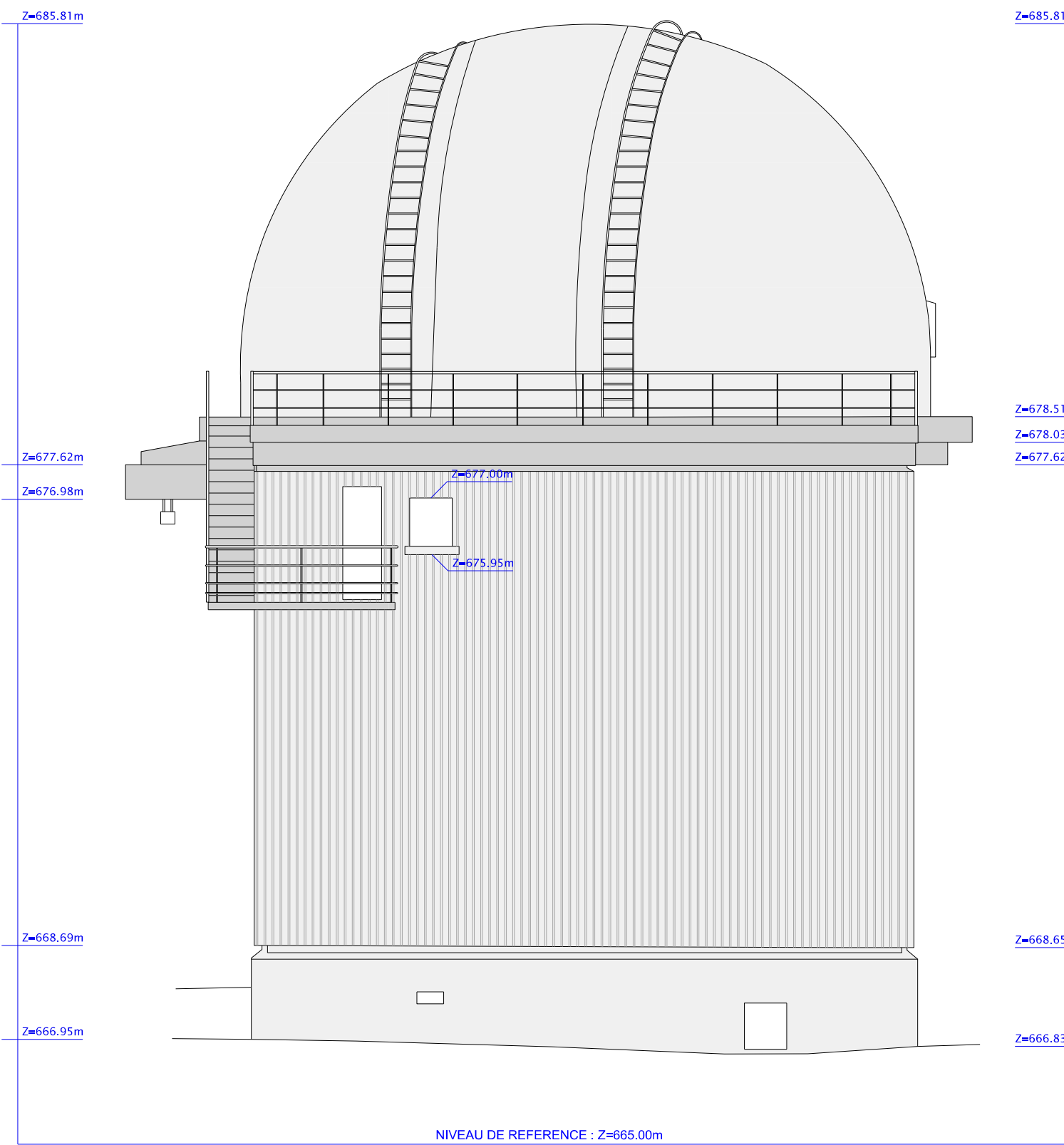

#### VUE DE LA FAÇADE EST

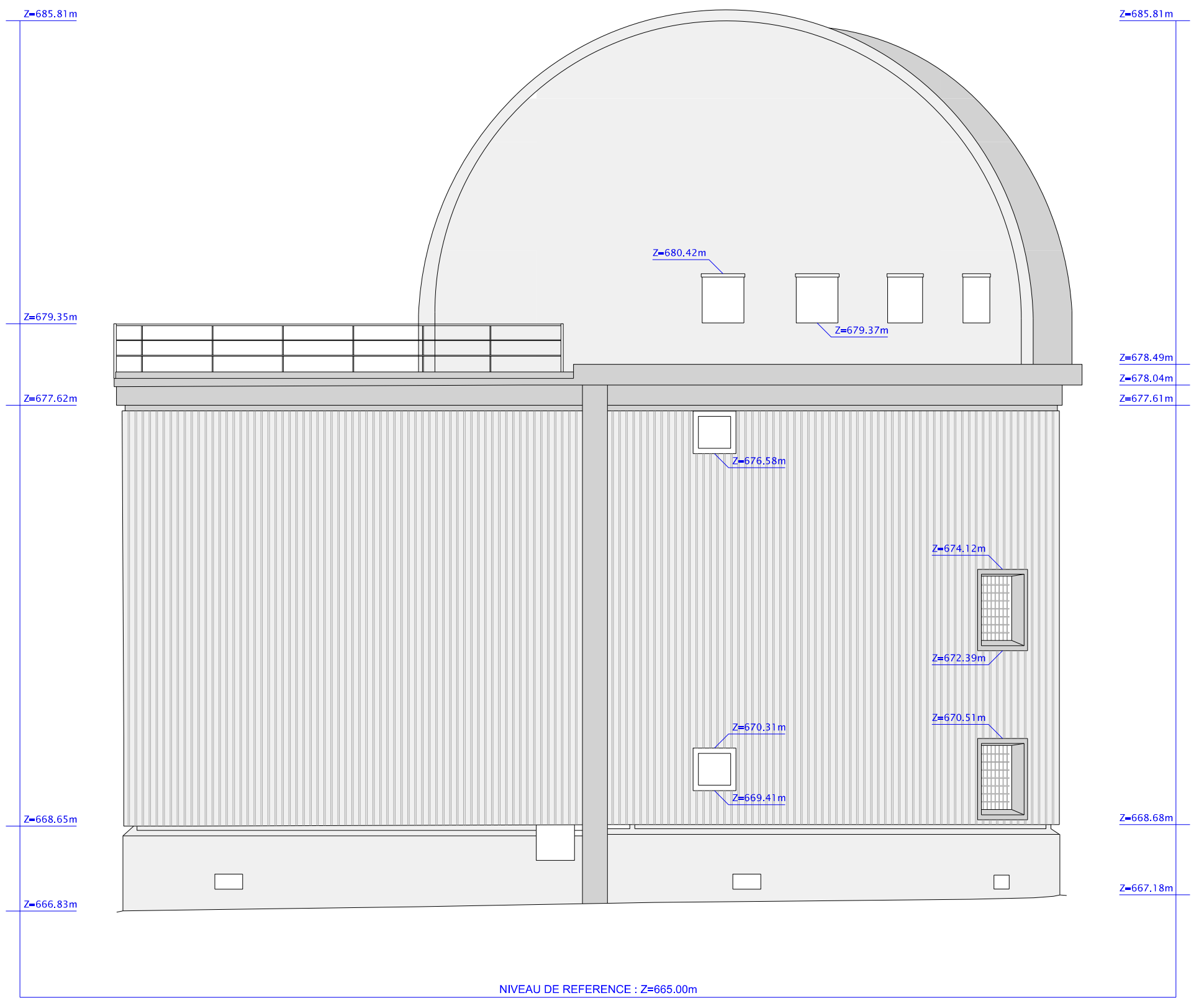

#### BATIMENT NORD FAÇADE OUEST

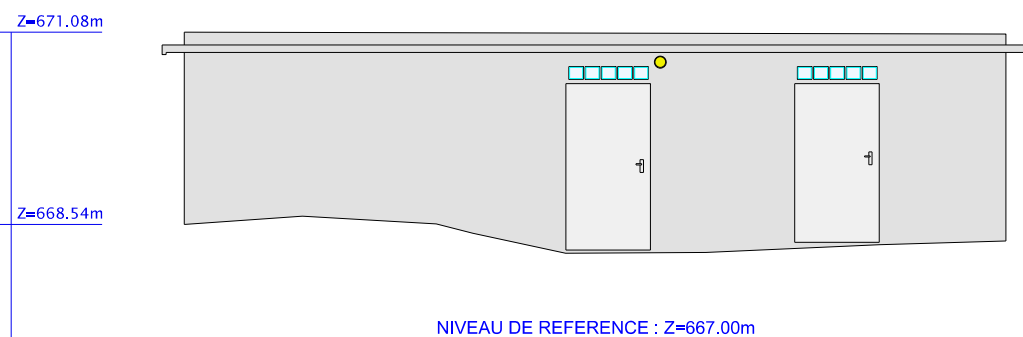

#### FAÇADE SUD

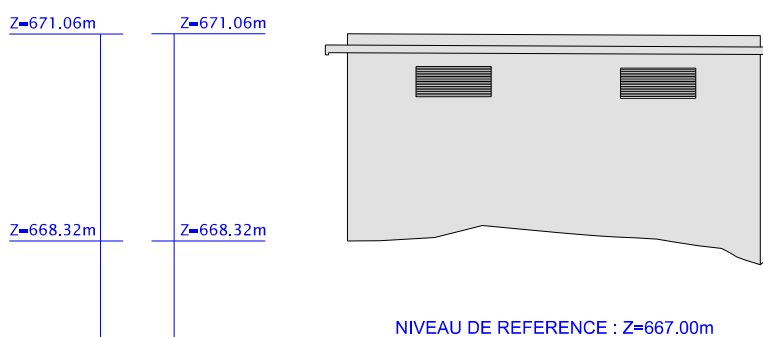

#### FAÇADE EST

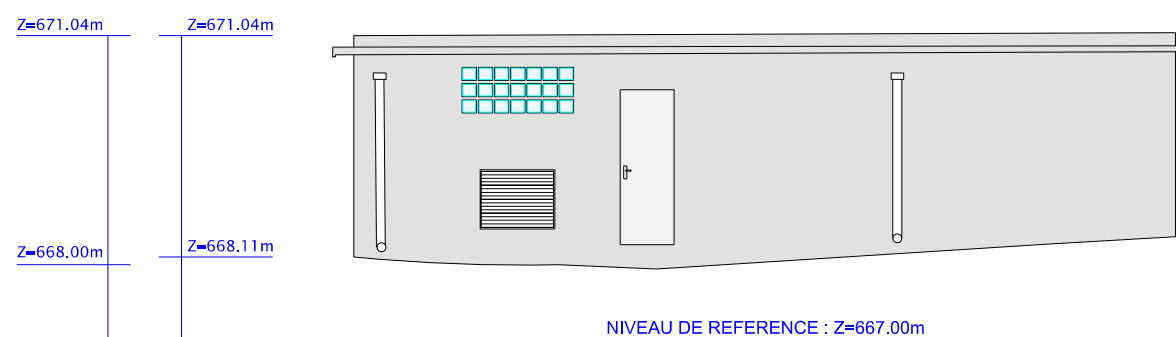

#### FAÇADE NORD

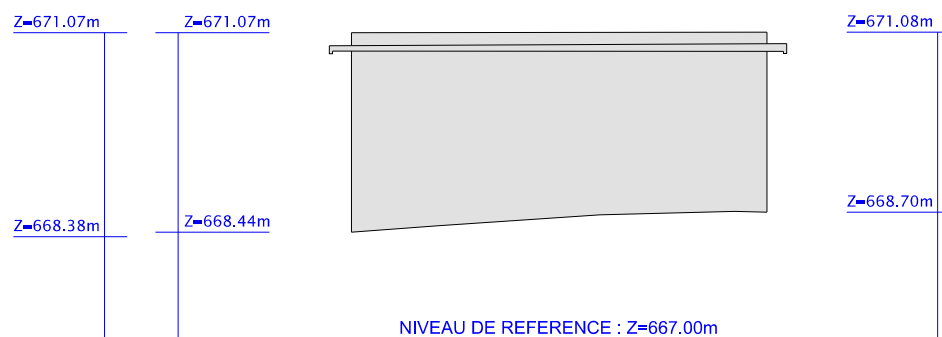

#### BATIMENT SUD FAÇADE OUEST

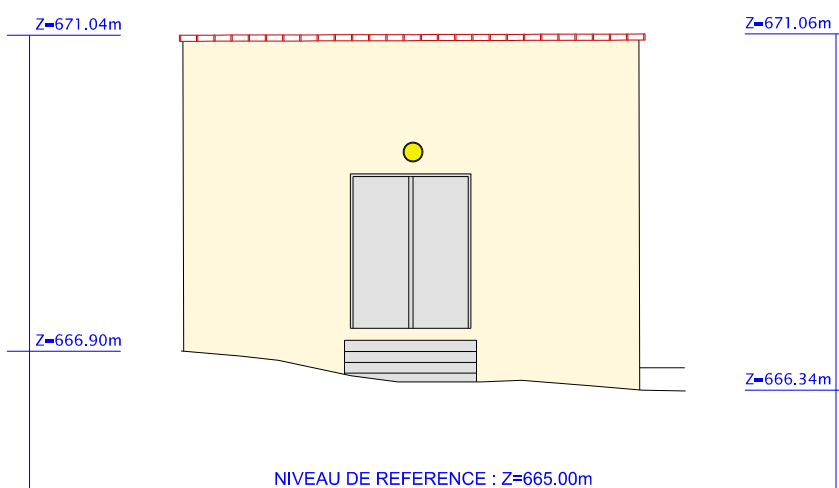

#### FAÇADE SUD

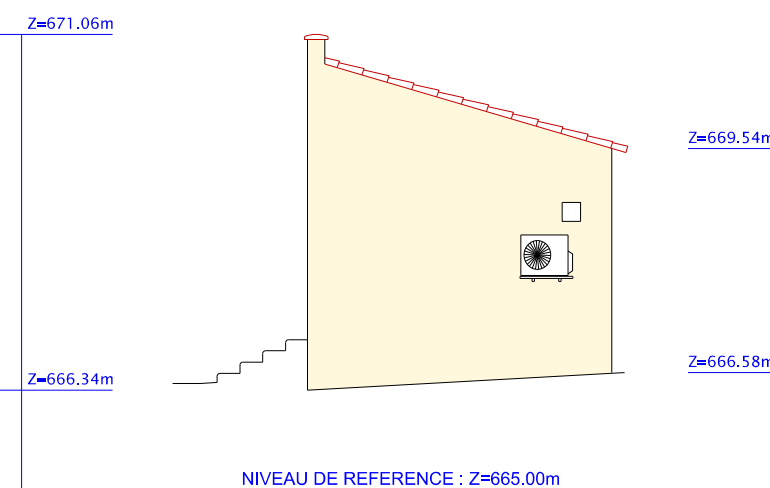

#### FAÇADE EST

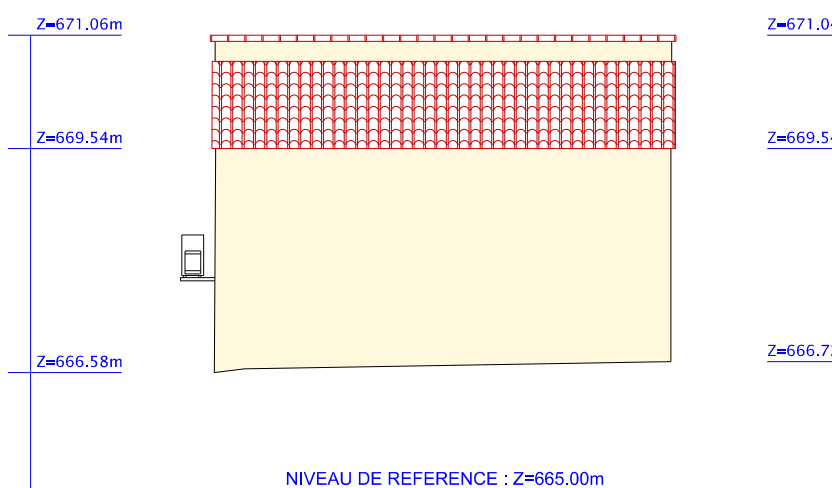

#### FAÇADE NORD

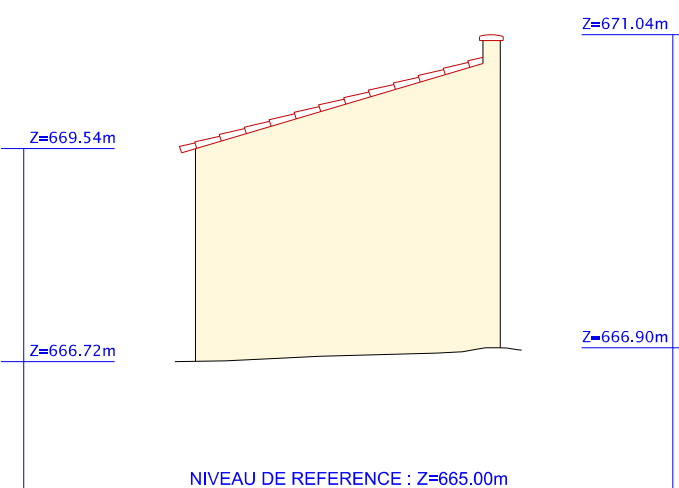

0m 10m

#### VALEUR DU DOCUMENT :

GEOREFERENCE :  
LES COORDONNEES ALTIMETRIQUES SONT EXPRIMEES DANS LE SYSTEME  
D'ALTITUDE NGF-IIGN 1969.  
ETAT DES LIEUX :  
PLAN D'ETAT DES LIEUX ETABLI SUIVANT UN LEVE REGULIER A L'ECHELLE DU  
1/100e EN DATE DU 26/09/2024